



芝加哥第一试管婴儿医院

CHICAGO FIRST IVF CLINIC
<http://chicago1stivf.com/>



交给我们吧
YUlane.org 我们为您着想
 玉兰认证服务机构

60 East Delaware Place 15th Floor Chicago IL 60611 USA
 北京王府井大街2号华侨大厦三层
 美国 773-681-1986 中国 400-887-1005

第一步 验血服务

芝加哥第一试管婴儿医院中国境内专科合同医院可提供 24 小时验血结果

美国 FDA 要求的客户医疗指标: 全部位于中国本土的需要试管婴儿医疗服务和第三方妊娠的准贵宾客户, 需要在中国三甲医院或芝加哥第一试管婴儿医院中国境内合同医院完成孕前检查, 孕前检查病例需要将扫描后的原件递交给美国医生做评估, 如果美国医生确定体检结果没有问题, 可以接受准贵宾的申请。客户来美国以后要按照美国 FDA 标准孕前检查进行血液检查。

中国境内孕前检查女方检查项目:

以下 4 项需在例假的第二天进行检查

1. 卵泡生成素 (FSH)
2. 促黄体生成素 (LH)
3. 雌二醇值 (Estradio)
4. 垂体泌乳素 (Prolactin)

以下 4 项需在例假结束后的 3-5 天进行检查

1. 卵泡数 (Follicles)
2. 宫颈抹片 (PAP Smear)
3. 尿样检测或对淋病衣原体的宫颈标本化验
4. 促甲状腺素 (TSH)

以下 8 项可在任何时间进行检查 (男女方均要求)

1. 血常规 (CBC)
2. 葡萄糖, 也称空腹血糖 (Fasting Glucose)
3. 梅毒血清特异性抗体 (RPR)
4. 艾滋病抗体 (HIV)
5. 丙肝抗体 (Hepatitis C antibody)
6. 乙肝 5 项全部指标 (Hepatitis B)
7. 巨细胞病毒 (CMV)
8. ABO+RhD 血型鉴定 (Blood group +RH)

中国境内孕前检查男方检查项目:

体检或测试可在美国玉兰试管婴儿医院进行, 精液样品要被冷冻

A. FDA 测试/筛查必须在冷冻后 7 天之内进行, FDA 血液检查使用特定的检查试剂, 由以下测试组成,

1. 血型和溶血性检测
2. 乙肝表面抗原
3. 乙肝核心总抗体
4. 丙肝抗体
5. 梅毒
6. 快速血清反应素环状卡片试验, 用作梅毒的筛查
7. 艾滋病一型和二型
8. 艾滋病一型/丙肝病毒 核酸检测
9. 沙眼衣原体
10. 淋病奈瑟菌
11. 细胞白血病病毒, 一型和二型
12. 巨细胞病毒总抗体
13. 完整的针对精子形态按严格标准作的精液分析



微信扫一扫, 使用小程序

¥ 10,000 元/超值套餐

包含以下服务内容

- 包含中国境内的合同医院挂号 (24 小时完成)
- 包含男女方验血预约 (费用直接支付给合同医院)
- 包含境外旅行险
- 包含友邦儿童意外险
- 包含美国试管医生首诊预约
- 包含美国试管婴儿医学建议书
- 包含罗伯特律师事务所胚胎权益合同优惠金额 2000 元
- 赠送胚胎/卵子冷冻三年
- 赠送合同医院验血优惠券 1500 元
- 赠送单精子注射医疗服务
- 赠送 PGD 染色体伴性诊断 (性别鉴定) 医疗服务

其中包括如下检验结果 (FDA 指标)

1. Hepatitis B surface antigen 乙肝抗体
2. Hepatitis B core antibody, total 乙肝核心总抗体
3. Hepatitis C antibody 丙肝抗体
4. RPR •快速血清反应素环状卡片试验, 用作梅毒的筛查
5. HIV, type 1 and 2 艾滋病一型和二型
6. HIV-1/HCV NAT 艾滋病一型/丙肝病毒 核酸检测
7. Chlamydia Trachomatis 沙眼衣原体 (性病的一种, 比如梅毒)
8. Neisseria Gonorrhoea 淋病奈瑟菌

扫一扫 24 小时预约挂号验血

交给我们吧

芝加哥第一试管婴儿医院

芝加哥第一试管婴儿医院又名芝加哥手术中心,简称 900 号手术中心 (Chicago Surgical Center), 位于美国伊利诺州市, 成立于 1986 年。2008 年荣获全球杰出医学手术奖 Bariatric Surgery Center of Excellence (BSCOE)。2012 年手术中心扩展为拥有 5 个手术间和 2 个小手术间, 为包括 125 位医生在内的医疗机构提供手术服务, 主要的医疗手术为生殖服务。

服务特点

9. **12 个月为您诞生一个健康的婴儿**(含捐卵代孕)
10. **手术中心的由 24 个试管诊所**使用手术中心为中国的需求家庭您提供试管婴儿医疗服务。位于中国境内的中国家庭通常和位于本城市的服务机构沟通基本需求, 可以在芝加哥第一试管婴儿医院北京办事处完成签约服务。
11. **医院自己的 600 多位**通过筛查的代孕妈妈 (均有视频), 由医院诊所医生亲自完成筛查, 72 小时到位
12. **医院自己通过筛查的 100 多位**华裔捐卵天使
13. **24 个试管婴儿诊所**, 任您选择签约后, **12 个月为您诞生一个健康的婴儿** (含捐卵代孕)
14. **合同诊所与代孕妈妈位于美国 6 个州**, 伊利诺州|加州|华盛顿州|田纳西州|德州|康州
15. 自 2005 年, 芝加哥第一试管婴儿医院 (玉兰生殖研究所) 的 24 个诊所, 为全世界诞生了近 **5000 个代孕试管婴儿**。
16. **美国秀美私塾提供全天候接待服务**



美国自卵冷冻套餐

\$3 万/¥21 万 自卵冷冻 (42 岁以下)

包含如下项目:

1. 女贵宾取出的全部合格卵子冷冻保存
2. 女贵宾的医疗审查与评估
3. 女贵宾的资格审查
4. 女贵宾全部身体检查 (包含 FDA 验血等及相关检查)
5. 女贵宾促排药费
6. 女贵宾促排期间全部检查费用
7. 女贵宾取卵手术全部费用
8. 实验室 (卵子冷冻)
9. 卵细胞鉴别 (实验室费用)
10. 卵子冷冻保存
11. 赠送如使用第三方妊娠 (代孕) 服务 FDA 的胚胎验血 (单项价格为 \$2500 美元)
12. 赠送卵子冷冻保存胚胎存储 (前三年免费)
13. 赠送国际患者法律服务费用
14. 赠送国际患者客服服务费

不包含如下项目:

1. PGD/PGS 筛查服务, 此项服务价格为 \$5350/¥3.8 万
2. 卵子存储续费 (第四年开始计算), 此项服务价格为 \$650/¥4500/年, 储存年限长可获赠相应优惠。
3. 胚胎生成涉及的相关费用
4. 移植涉及的相关费用
5. 发生在中国境内的费用, 如医院检查费用和签证服务费用, 单独支付。

玉兰生殖遗传研究所



玉兰生殖遗传研究所

YULANE REPRODUCTIVE GENETICS INSTITUTE

<http://www.yulane.com.cn>



PGD 科学之父
优生优育诞生地

您的事业顺风顺水 您的家庭美满幸福

交给我们吧

YUlane.org 我们为您着想

玉兰认证服务机构

upto \$120,000

代孕妊娠诞生一个健康的婴儿

60 East Delaware Place 15th Floor, Chicago IL 60611 USA

北京王府井大街2号华侨大厦三层

美国 888-600-0188 中国 400-887-1005

捐卵取卵报告样例

Egg Retrieval and Cryopreservation Report

Provided by New England Fertility Institute (NEFI)
1275 Summer Street, Stamford CT 06905

Donor Information			
Donor Code	PG2468	Cycle #	1
Last Name	[REDACTED]	First Name	[REDACTED]
Date of Birth	1/31/1994	Age	21 Years
Retrieval Information			
Date of RET	5/18/2017	Time of RET	12:00PM
# of egg retrieved	29	# of MII Egg	24
MD Perform Egg Retrieval	[REDACTED]	Embryologist for Egg Searching	YUEQIANG & CARLENE
Egg Cryopreservation Information			
Time of Freeze	1:08 PM	Duration between RET and Cryo	1 hr
# of Egg Frozen	18	# of Straw	9
# of Egg not Frozen and reason	11 eggs were not frozen. (6 MII to IP 5368, 2 MI,1GC , 1 abnormal & 1 empty zona were discarded.)		
Vitrification Solution Name	IRVINE VIT KIT	Made By	Lot
		IRVINE	90133DSOC160905
Vitrification Device	CRYOTOP	Performed/Verified Embryologist	CARLENE/MEGAN
Egg Image Attached			
Comment:			
<p>Note: 1. No more than 2 MII eggs will be cryop per straw. MII-A: egg freeze immediately after retrieval MII-B: egg freeze within couple hours after egg retrieval. There is no difference between MII-A and MII-B eggs.</p> <p>2. All retrieved eggs are required to be recorded. MI and GV are required to be destroyed.</p> <p>3. Use Cryotop for egg vitrification.</p>			
			
# MII EGGS 18 (initial) have been frozen.	# MII EGGS 2 that have been destroyed (initial)	# GV or Abnormal EGGS 3 that have been destroyed (initial)	
Approved by <u>CARLENE DIOLLA</u> , <u>C. Diolla</u> , Lab Director of NEFI, DATE <u>6/1/17</u> Printed Name Signature			

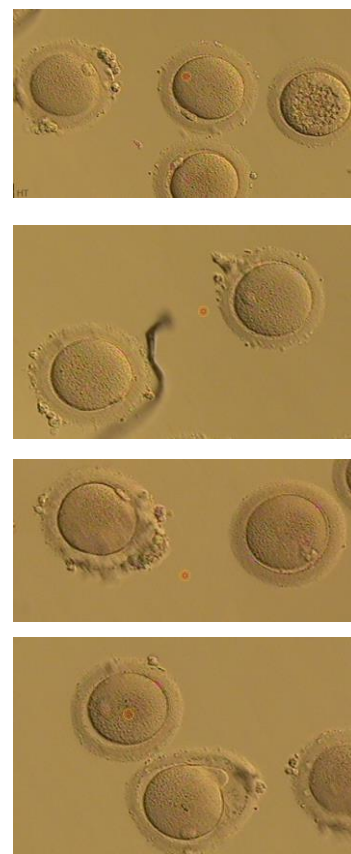

PGD 报告样例



RGI
REPRODUCTIVE GENETIC INNOVATIONS LLC

Aneuploidy testing by aCGH analysis

Patient Name: [REDACTED] DOB: 6/21/1974 Case Number: 4909-052016

Preimplantation Genetic Diagnosis Analysis: Summary of Results

Embryo #	aCGH Results (arr)	Diagnosis	Embryo Transfer	Comments
3	45, XY, -10	ABNORMAL	NO	
5	Complex Chromosomal Abnormalities	ABNORMAL	NO	
6	44, XY, -16, -21	ABNORMAL	NO	
8	47, XX, +16	ABNORMAL	NO	
9	Complex Chromosomal Abnormalities	ABNORMAL	NO	
10	45, XY, -21	ABNORMAL	NO	

Legend:
 FA - Failed Amplification due to absence or severe degradation of DNA; ET - Embryo Transfer; NA - Not Applicable; N - Normal; arr-array CGH
 Normal Karyotype: 46, XX / arr[1-22,X]x2 - Normal Female or 46, XY / arr[1-22]x2,(XY)x1 - Normal Male
 Complex Chromosomal Abnormalities - Abnormalities involving 3 or more chromosomes

Disclaimers:
 This test is used for clinical purposes. It should not be regarded as investigational or for research. This test was developed by BlueGnome/Illumina Company and its performance determined by Reproductive Genetics Innovations, LLC. It has not been cleared or approved by the U.S. Food and Drug Administration. The FDA has determined that such clearance or approval is not necessary. RI does not require this test to go through premarket FDA review. This laboratory is certified under the Clinical Laboratory Improvement Amendments of 1988 (CLIA) as qualified to perform high complex clinical laboratory testing. It is recommended that any pregnancy resulting from these tests undergo prenatal diagnosis by chorionic villus sampling or amniocentesis. Prenatal and postnatal gene analysis should be done by an independent clinical laboratory in addition to Reproductive Genetic Innovations.

aCGH Analysis:
 This Microarray was constructed by BLUEGNOME Limited for the sole purpose of identifying chromosome aneuploidy. This aCGH analysis cannot detect structural chromosome abnormalities such as small chromosomal deletions and duplications which may exist below the resolution of current technologies. Changes in number of haploid chromosome sets are not detected (e.g. 46 vs. 69); embryo with 69 chromosomes almost never, however, survive. Balanced chromosomal rearrangements (e.g. translocations) and uniparental disomy, in which both copies of chromosome are inherited from 1 same parent, are also not detected. The results may be affected by biological factors such as mosaicism, defined as presence of more than one chromosomally distinct cell line in the embryo. Results are also subject to human and systemic error such as sample identification, condition of cellular material and instrument performance.
 Genomic Array Platform: BlueGnome 24sure v3. Analysis software: BlueGnome BlueFusion Multi v4.2

SVETLANA RECHITSKY, Ph.D.
LABORATORY DIRECTOR

JOE LEIGH SIMPSON, MD, FACMG
CLINICAL DIRECTOR

DIVYA SHAH, MS, LCGC
LICENSED GENETIC COUNSELOR

Page 2 of 2

Reproductive Genetic Innovations, LLC | 2910 MacArthur Blvd. Northbrook, IL 60062 | Phone: 847-400-1515 | Fax: 847-400-1516 | Email: info@rgpgd.com

交给我们吧

芝加哥第一试管婴儿医院

芝加哥第一试管婴儿医院又名芝加哥手术中心.简称 900 号手术中心 (Chicago Surgical Center), 位于美国伊利诺州市, 成立于 1986 年。2008 年荣获全球杰出医学手术奖 Bariatric Surgery Center of Excellence (BSCOE)。2012 年手术中心扩展为拥有 5 个手术间和 2 个小手术间, 为包括 125 位医生在内的医疗机构提供手术服务, 主要的医疗手术为生殖服务。

服务特点

1. 12 个月为您诞生一个健康的婴儿 (含捐卵代孕)
2. 手术中心的由 24 个试管诊所使用手术中心为中国的需求家庭您提供试管婴儿医疗服务。位于中国境内的中国家庭通常和位于本城市的服务机构沟通基本需求, 可以在芝加哥第一试管婴儿医院北京办事处完成签约服务。
3. 医院自己的 600 多位通过筛查的代孕妈妈 (均有视频), 由医院诊所医生亲自完成筛查, 72 小时到位
4. 医院自己通过筛查的 100 多位华裔捐卵天使
5. 24 个试管婴儿诊所, 任您选择签约后, 12 个月为您诞生一个健康的婴儿 (含捐卵代孕)
6. 合同诊所与代孕妈妈位于美国 6 个州, 伊利诺州|加州|华盛顿州|田纳西州|德州|康州
7. 自 2005 年, 芝加哥第一试管婴儿医院 (玉兰生殖研究所) 的 24 个诊所, 为全世界诞生了近 5000 个代孕试管婴儿。
8. 美国秀美私塾提供全天候接待服务



芝加哥第一试管婴儿医院合同诊所



Dr. John K. Jain MD



Dr. Gad Lavy, MD



Dr. Ilan Tur-Kaspa, MD



Dr. David Cohen

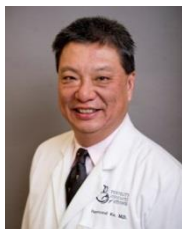

Raymond Ke, M.D.



William Kutteh, M.D.



Paul Brezina, M.D.



Amelia Bailey, M.D.

罗伯特律师事务所

The Law Offices of Robert D Shearer and Associates

<http://lawivf.com/>

美国罗伯特律师事务所位于美国芝加哥，是专门提供第三方妊娠的律师事务所。主要的法律服务包括帮助中国需求家庭签署根据美国医疗法案的试管婴儿合同，第三方妊娠合同和办理出生证的法律服务。

美国宪法赋予世界公民医疗权益：

1. 卵子与胚胎自主权益：通常一般诊所不允许客户转移胚胎，但联邦法律规定任何患者均有转移或处理胚胎之选择权益，包括转移诊所。联邦法律规定精子，卵子，胚胎储存年限，但有些诊所为节省费用，不按合规方式处理。
2. 价格合规化，保证不出现其他额外的收费。比如：男方精子不合格或是男方需要手术取精，需要采取事先书面约定之收费标准。
3. 在美国可能发生的医疗状况或常见诊所不合规举例：
 - 1) 常规 IVF 或代孕妊娠-100% PGD 代孕妊娠率也是 98% 24 染色体 PGD 代孕妊娠率。通常情况下，妊娠失败的主要原因之一是移植没有经过 PGD 筛查的胚胎。芝加哥第一试管婴儿医院代孕妊娠成功率在 98% 左右的基本前提是通过玉兰 RGI 实验室的新 24 染色体检测分析，一个单细胞的整个染色体的补充，降低着床失败和流产的可能性。
 - 2) 优质卵子：仅有 MII (2 级卵) 可以生成胚胎；一级卵为空卵，即为未成熟卵，通常 ASRM(美国生殖协会) 不允许试管诊所将未成熟卵培养成胚胎。
 - 3) 卵子或胚胎储存复苏率
 - 4) 美国 FDA 常规每个玻璃化冷冻载杆只能储存一个卵子或胚胎，以达到最理想的卵子或胚胎储存复苏率。因为每一玻璃化冷冻载杆均有成本，所以有些诊所为了节省成本而将两个胚胎 (或卵子) 放置为同一载杆。罗伯特律师事务所确认合同诊所保证每个玻璃化冷冻载杆只能储存单一卵子或胚胎。
 - a) 卵子私自挪用 - 未经客户允许，某些诊所曾发生卵子被非法用于其他用途的案例。
 - b) 高收费 - 非合规收费：举例-某诊所采取 18 个卵子，但无一个卵子达到试管合规标准 (MII 级卵)；借此收取不应当额外费用，损害客户权益。
 - 5) 图片依据：一般美国试管婴儿诊所均不同意提供卵子或胚胎图片，导致诊所作弊的潜在可能性；因此罗伯特律师事务所的合同注明试管婴儿医院必须即时提供卵子和胚胎图片。
4. 中国贵宾到达美国，因语言障碍无法完整了解签署法律及医疗合同内容，因此我们提供美国专业医疗翻译全程温馨陪同贵宾。
5. 出生证办理 - 因美国 50 州各有不同相关法规；美国罗伯特律师事务所专精各州出生证办理，三级公证，及法规事宜；使贵宾无后顾之忧，顺利取得出生证及旅行证。
6. 对乙肝抗体阳性的说明：全部芝加哥第一试管婴儿医院 (玉兰集团) 的贵宾需要通过 FDA 规定的乙肝项目身体资格检查，乙肝指标结果阳性的需求方可以获得代孕服务的前提是，代孕妈妈本身乙肝指标结果为阳性或代孕妈妈本人同意接受乙肝指标结果为阳性的需求方。在筛查的流程中，80% 的代孕妈妈不愿意为携带乙肝病原和病毒的贵宾，尤其是乙肝抗体阳性的贵宾提供代孕服务，因此美国生殖协会 (ARSM) 的政策是，代孕妈妈需要签署被告知风险书 (Consent)，同意为其贵宾提供代孕服务。通常解决的方法是，医生需要单独开处方，请代孕妈妈接受疫苗注射使其身体产生乙肝抗体，很多代孕妈妈由于从来没有听说过贵宾的乙肝抗体阳性，担忧和各种疑惑导致了心理上的恐慌，这个时候因此代孕妈妈通常提出需要补偿，也有的代孕妈妈提出不需要补偿。代孕妈妈网络联盟通常要求代孕妈妈申请此项补偿在 5000-10000 美元之间。视具体情况而定。如需求方乙肝抗体指标为阳性，费用增加 ¥10 万。